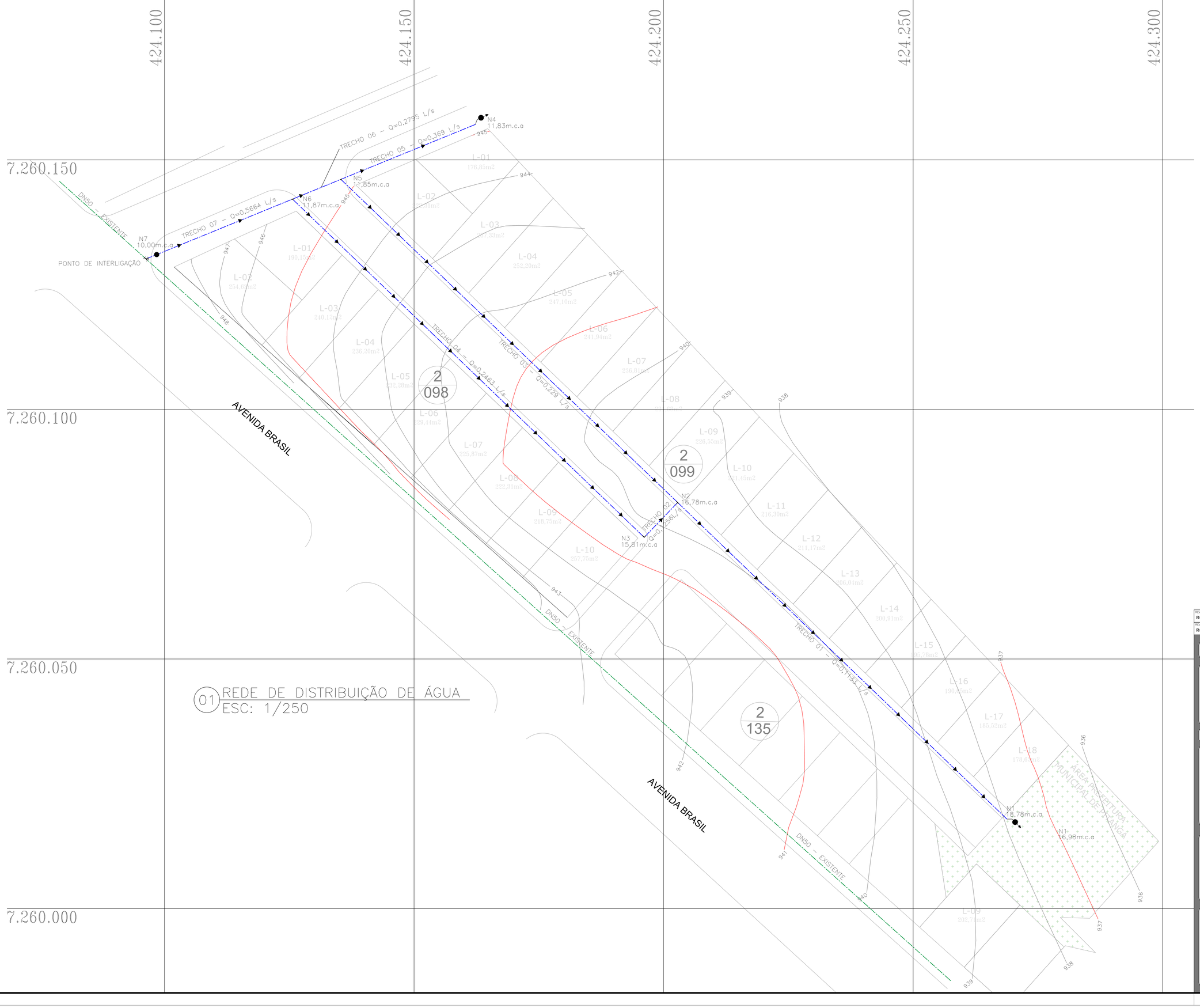

REVISÃO	DATA	DESENHO	
R01	01/07/26	IAGO TROJAN	CORREÇÕES CONFORME 1º CARTE DE ANÁLISE
R00	03/09/25	JOÃO VICTOR	EMISSÃO INICIAL

PRANCHA: **2/2**

TÍTULO: **PROJETO DE REDE DE ÁGUA**

PITANGA PREFEITURA

MUNICÍPIO DE PITANGA
ASSESSORIA DE PLANEJAMENTO
Central Municipal de Projetos
e Planejamento Estratégico

OBRA: **PROGRAMA FNHIS- 29 UNIDADES**

LOCAL: **VER MAPA DE LOCALIZAÇÃO**

PROPRIETÁRIO: **MUNICÍPIO DE PITANGA**

DESENHO:	ESCALA:	DATA:	MATRÍCULA:
João Victor Carvalho da Silva	INDICADAS	AGO/2025	30.859 / 30.860

CROQUI DE SITUAÇÃO:

N

QUADRO DE ESTATÍSTICA:

A APROVAÇÃO DO PROJETO PELA PREFEITURA NÃO IMPLICA NO RECONHECIMENTO DO DIREITO DE PROPRIEDADE DO TERRENO.

DIRCEU MORAES:6961 1661991 — Assinado de forma digital por DIRCEU MORAES:69611661991 Dados: 2026.07.02 10:48:29 -03'00'

PROPRIETÁRIO:
MUNICÍPIO DE PITANGA
CNPJ: 76.172.907/0001-08

Alex Antonio dos Santos — Assinado de forma digital por Alex Antonio dos Santos Dados: 2026.07.02 09:15:19 -03'00'

AUTOR DO PROJETO E RESPONSÁVEL TÉCNICO:
ALEX ANTONIO DOS SANTOS
ENGENHEIRO CIVIL – CREA PR: 144.568/D

RESPONSÁVEL TÉCNICO EXECUÇÃO:

APROVAÇÕES:

PREFEITURA:

S.S.V.S.